

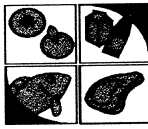

ΕΛΛΗΝΙΚΗ ΔΗΜΟΚΡΑΤΙΑ
ΥΠΟΥΡΓΕΙΟ ΑΓΡΟΤΙΚΗΣ
ΑΝΑΠΤΥΞΗΣ & ΤΡΟΦΙΜΩΝ



ΕΦΕΤ

ΕΝΙΑΙΟΣ ΦΟΡΕΑΣ ΕΛΕΓΧΟΥ ΤΡΟΦΙΜΩΝ

ΔΙΕΥΘΥΝΣΗ ΕΡΓΑΣΤΗΡΙΑΚΩΝ ΕΛΕΓΧΩΝ

Αθήνα, 12.04.10

Αριθμ. Πρωτ.: 4945

Ταχ. Δ/ση : Λ. Κηφισίας 124 & Ιατρίδου 2
Ταχ. Κώδικας : 115 26 Αθήνα
Πληροφορίες : Δρ. Βασιλική Παπαγεωργίου
Δήμητρα Παπαδημητρίου
Τηλ. : 210 6971592
210 6971551
Fax : 210 6971501
E-mail : vpapageorgiou@efet.gr
dpapadimitriou@efet.gr

ΠΡΟΣ:

Πίνακας Αποδεκτών

ΘΕΜΑ : «Ενημέρωση σχετικά με τον Κανονισμό (ΕΕ) 238/2010 της Επιτροπής που αφορά σε τροποποίηση του παραρτήματος V του Κανονισμού (ΕΚ) αριθ. 1333/2008 του Ευρωπαϊκού Κοινοβουλίου και του Συμβουλίου όσον αφορά τις απαιτήσεις επισήμανσης για ποτά με περισσότερο από 1,2 % κατ' όγκο αλκοόλης και τα οποία περιέχουν ορισμένες χρωστικές τροφίμων»

ΣΧΕΤ.: Κανονισμός (ΕΕ) αριθ. 238/2010 της Επιτροπής (ΕΕ L 75/23.03.2010)

Σας ενημερώνουμε ότι δημοσιεύθηκε ο Κανονισμός (ΕΕ) αριθ. 238/2010, της 22ας Μαρτίου 2010, της Επιτροπής στην Επίσημη Εφημερίδα της Ευρωπαϊκής Ένωσης (ΕΕ L 75/23.03.2010), για την τροποποίηση του παραρτήματος V του Κανονισμού (ΕΚ) αριθ. 1333/2008 του Ευρωπαϊκού Κοινοβουλίου και του Συμβουλίου της 16^{ης} Δεκεμβρίου 2008 για τα πρόσθετα τροφίμων, όσον αφορά τις απαιτήσεις επισήμανσης για ποτά με περισσότερο από 1,2 % κατ' όγκο αλκοόλης και τα οποία περιέχουν ορισμένες χρωστικές τροφίμων.

Τα βασικά σημεία του Κανονισμού (ΕΕ) αριθ. 238/2010 της Επιτροπής έχουν ως εξής:

- Τροποποιείται το Παράρτημα V του Κανονισμού (ΕΚ) αριθ. 1333/2008, ώστε να εξαιρεθούν τα ποτά που περιέχουν περισσότερο από 1,2 % κατ' όγκο αλκοόλη από τη παροχή επιπρόσθετων πληροφοριών στην επισήμανση αναφορικά με την επιβλαβή συνέπεια στη δραστηριότητα και προσοχή στα παιδιά που μπορεί να έχουν οι χρωστικές τροφίμων του εν λόγω παραρτήματος. Πιο συγκεκριμένα:
Η υποσημείωση «(*) Με εξαίρεση τα τρόφιμα στα οποία η(οι) χρωστική(-ές) έχουν χρησιμοποιηθεί για υγειονομικά ή άλλα σήματα σε προϊόντα με βάση το κρέας ή για το σφράγισμα ή τη διακοσμητική χρώση κελύφων αυγών» **αντικαθίσταται από την εξής:**

«(*) Με εξαίρεση:

α) τα τρόφιμα στα οποία η(οι) χρωστική(ές) έχουν χρησιμοποιηθεί για υγειονομικά ή άλλα σήματα σε προϊόντα με βάση το κρέας ή για το σφράγισμα ή τη διακοσμητική χρώση κελύφων αυγών και

β) ποτά που περιέχουν περισσότερο από 1,2 % κατ' όγκο οινόπνευμα.»

- Για την ανωτέρω τροποποίηση ελήφθη υπόψη το γεγονός ότι τα προϊόντα που περιέχουν περισσότερο από 1,2 % κατ' όγκο αλκοόλη δεν προορίζονται για κατανάλωση από παιδιά και κατά συνέπεια η επιπρόσθετη επισήμανση που προβλέπεται στο παράρτημα V του κανονισμού (ΕΚ) αριθ. 1333/2008 δεν είναι ούτε αναγκαία ούτε κατάλληλη για τα τρόφιμα αυτά.

Ως ημερομηνία **έναρξης ισχύος** του συγκεκριμένου Κανονισμού ορίζεται η 20^η ημέρα από τη δημοσίευσή του στην *Επίσημη Εφημερίδα της Ευρωπαϊκής Ένωσης*, δηλαδή η **12^η Απριλίου 2010** και **εφαρμόζεται** από τις **20 Ιουλίου 2010**.

Σας ενημερώνουμε ότι ο αναφερόμενος Κανονισμός της Επιτροπής μπορεί να αναζητηθεί στο δικτυακό τόπο της Επίσημης Εφημερίδας της Ευρωπαϊκής Ένωσης (<http://eur-lex.europa.eu/el/index.htm>) και στο δικτυακό τόπο του ΕΦΕΤ (<http://www.efet.gr/>) στο σύνδεσμο ΝΟΜΟΘΕΣΙΑ - ΒΙΒΛΙΟΘΗΚΗ → ΚΟΙΝΟΤΙΚΗ ΝΟΜΟΘΕΣΙΑ.

Σας γνωρίζουμε επίσης ότι η **παρούσα εγκύκλιος έχει αναρτηθεί** στην ιστοσελίδα του ΕΦΕΤ στο σύνδεσμο ΝΟΜΟΘΕΣΙΑ - ΒΙΒΛΙΟΘΗΚΗ → ΕΓΚΥΚΛΙΟΙ ΕΦΕΤ.

Παρακαλούνται οι σύνδεσμοι της βιομηχανίας για την ενημέρωση των μελών τους. Παραμένουμε στη διάθεσή σας για κάθε περαιτέρω πληροφόρηση.

Ο Πρόεδρος του ΔΣ του ΕΦΕΤ

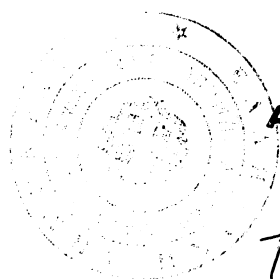

ΑΚΡΙΒΕΣ ΑΝΤΙΓΡΑΦΟ

Γεωργίου Βασιλική

ΠΕ ΧΗΜΙΚΕΣ

Αθήνα, 12-04-2010

Γεώργιος – Ιωάννης Νυχάς
Καθηγητής Γ.Π.Α.

ΠΙΝΑΚΑΣ ΑΠΟΔΕΚΤΩΝ

I. ΑΠΟΔΕΚΤΕΣ ΠΡΟΣ ΕΝΕΡΓΕΙΑ

1. Υπουργείο Αγροτικής Ανάπτυξης και Τροφίμων
 - (α) Γεν. Δ/ση Κτηνιατρικής, Καπνοκοπηρίου 6, Αθήνα
 - (β) Γεν. Δ/ση Φυτικής Παραγωγής, Αχαρνών 2, Αθήνα
 - (γ) Γεν. Δ/ση Ζωικής Παραγωγής, Βερανζέρου 46, Αθήνα
 - (δ) Δ/ση Μεταποίησης, Τυποποίησης και Ποιοτικού Ελέγχου Προϊόντων Φυτικής Προέλευσης, Αχαρνών 2, Αθήνα
2. Γενικό Χημείο του Κράτους, Αν. Τσόχα 16, ΤΚ 11521, Αθήνα
3. Εθνικός Οργανισμός Φαρμάκων, Μεσογείων 284, ΤΚ 15562, Χολαργός
4. Όλες οι Δ/σεις Υγείας, Εμπορίου, Κτηνιατρικής και Αγροτικής Ανάπτυξης των Νομαρχιακών Αυτοδιοικήσεων-Έδρες τους
5. Σ.Ε.Β.Τ., Αγ. Σοφίας 21 και Κόρδου 6, ΤΚ 15451, Ν. Ψυχικό
6. Σύνδεσμος Βιομηχανιών Βορείου Ελλάδος, Πλ. Μοριχόβου, ΤΚ 54625, Θεσσαλονίκη
7. Σ.Ε.Β.Ε.Κ., Ξενοφώντος 15^Α, ΤΚ 10557, Αθήνα

II. ΕΣΩΤΕΡΙΚΗ ΔΙΑΝΟΜΗ

1. Γρ. Υπουργού κ. Α. Μπατζελή
2. Γρ. Υφυπουργού κ. Μ. Καρχιμάκη
3. Γρ. κ. Γεν. Γραμματέα κ. Γ. Μπαζώτη
4. Γρ. κ. Γεν. Γραμματέα κ. Γ. Κανελλόπουλου
5. Κεντρική Υπηρεσία ΕΦΕΤ
 - (α) Γραφείο Προέδρου ΕΦΕΤ
 - (β) Γραφείο Αντιπροέδρου ΕΦΕΤ
 - (γ) Γραφείο Γενικού Διευθυντή ΕΦΕΤ
 - (δ) Αν/τή Γενικό Διευθυντή ΕΦΕΤ
 - (ε) Δ/ση Ελέγχων Επιχειρήσεων
 - (στ) Δ/ση Αξιολόγησης Εγκρίσεων
 - (ζ) Δ/ση Διατροφικής Πολιτικής & Ερευνών
6. Περιφερειακές Δ/σεις ΕΦΕΤ